

# Domicilio Fiscal Electrónico Federal (DFEF)

Federalismo y Simplificación: unificando las comunicaciones fiscales en todo el país



# ACERCA DEL DFEF

El Domicilio Fiscal Electrónico Federal (DFEF) es un buzón digital unificado y personalizado que centraliza y facilita la comunicación entre jurisdicciones y contribuyentes.

El lanzamiento de este sistema representa otro hito significativo en materia de simplificación tributaria implementado junto a las jurisdicciones. El DFEF se integra plenamente como una funcionalidad central dentro del **Portal Federal Tributario**, consolidando la visión de un Estado inteligente y conectado.

## Funciones Claves

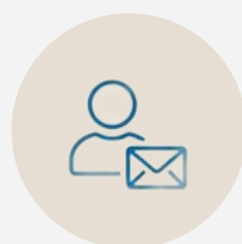

### Para el Contribuyente

Casilla única para gestionar las notificaciones de todas las jurisdicciones

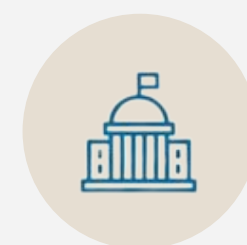

### Para las Jurisdicciones

Herramienta eficiente para envíos individuales o masivos con plena validez jurídica

# Marco Normativo

- ✓ **RG CA N° 14/2025:** Aprobación del Domicilio Fiscal Electrónico Federal.
- ✓ **RG CA N° 7/2025:** Integración técnica al Portal Federal Tributario.
- ✓ **RG CA N° 10/2025:** Acceso unificado mediante Clave Fiscal Federal.



Las **Jurisdicciones** deberán dictar sus **normas locales** para formalizar la implementación y uso del DFEF con el alcance que dispongan según las etapas contempladas:

Etapas 1: Remisión de avisos.

Etapas 2: Remisión de notificaciones/intimaciones y otras comunicaciones.

Etapas 3: Habilitación de respuestas a comunicaciones.

Las jurisdicciones notificarán a la Comisión Arbitral las etapas de la implementación que adopten.



# Marco Normativo

## La infraestructura informática es de la CA, la normativa es local

La Comisión Arbitral provee la tecnología, pero la soberanía sobre el uso del sistema recae estrictamente en cada jurisdicción provincial.



### Regla de Oro (Art. 2): Competencia Exclusiva Jurisdiccional



Cada fisco provincial es el único responsable de reglamentar:

1. La obligatoriedad de uso para sus contribuyentes locales.
2. La validez probatoria de los documentos digitales enviados.
3. Los efectos legales y procesales de las comunicaciones entregadas.

# Marco Normativo

- La CA NO CREA UN NUEVO DOMICILIO FISCAL, EL MISMO SIGUE SIENDO DE LAS JURISDICCIONES.
- La CA no es competente para determinar:
  - La validez de una notificación.
  - La forma de contar los plazos.
  - Cualquier otra incidencia sobre los aspectos jurídicos de la notificación.

# Impacto y Beneficios

 Para los Contribuyentes	 Para las Jurisdicciones
<b>Ventanilla Única:</b> Monitoreo de una única plataforma	<b>Ampliación del alcance de notificaciones:</b> Al poder notificar a todos los contribuyentes del país
<b>Centralización:</b> Todas las jurisdicciones en un solo lugar	<b>Trazabilidad absoluta</b> de actos administrativos con sus diferentes estados y avance
<b>Gestión Integral:</b> Permite responder a las comunicaciones enviadas o archivarlas cuando estén resueltas	<b>Reducción en costos y tiempos</b> operativos y burocráticos



# Importancia de la Unificación

- ✓ Elimina la dispersión de domicilios electrónicos provinciales.
- ✓ Unifica criterios y formatos de comunicación en todo el país.
- ✓ Reduce la carga burocrática y agiliza trámites administrativos.
- ✓ Aumenta la eficiencia, transparencia y seguridad jurídica.

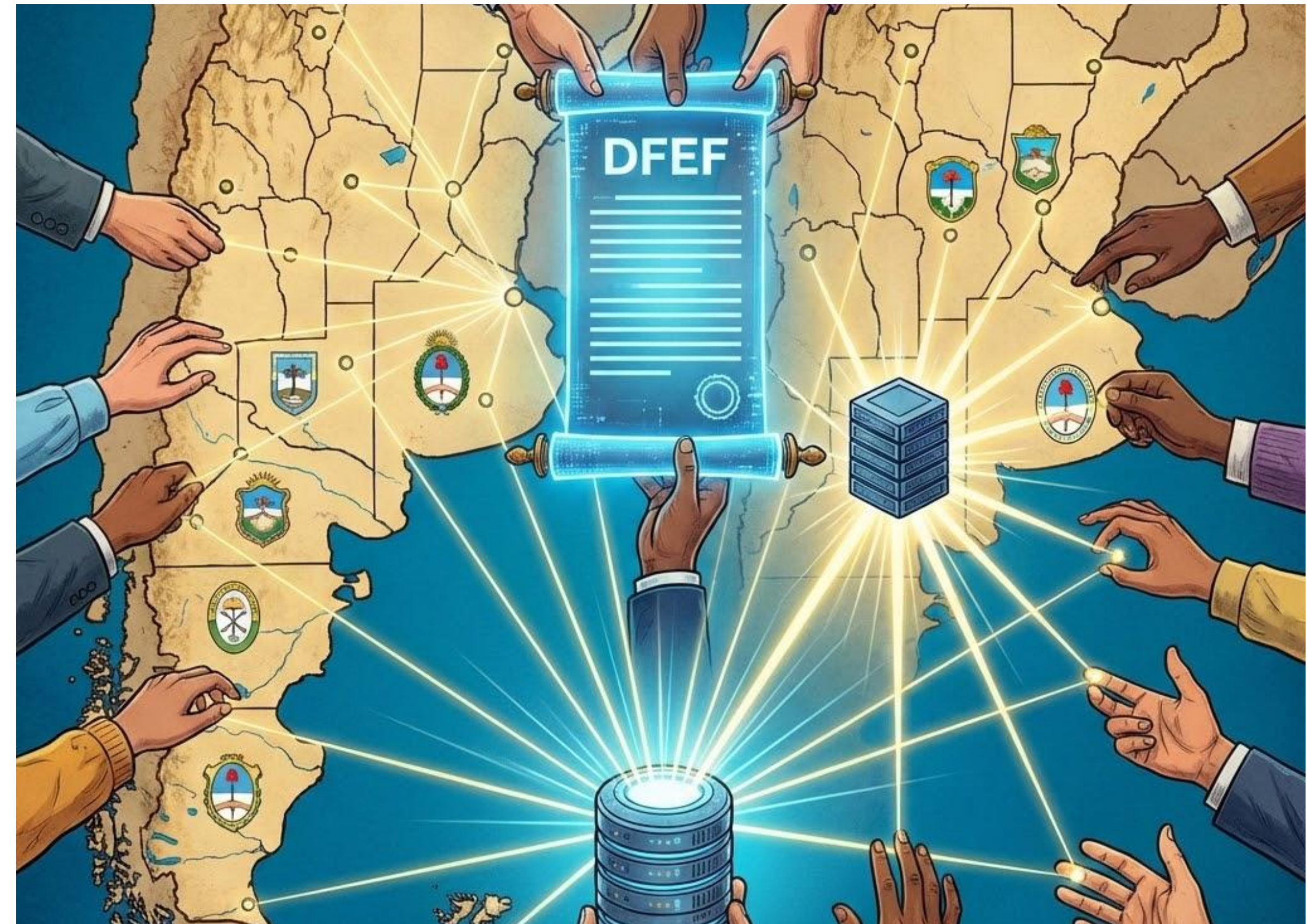



# Concepto del DFEF



## Sitio Seguro

Se define como un sitio informático seguro, personalizado y válido para la recepción de comunicaciones administrativas.



## Validez Legal

Las notificaciones producidas en el DFEF tienen los efectos legales de una notificación fehaciente (personal o correo postal).



## Interoperabilidad

Integrado con los sistemas informáticos de la Comisión Arbitral para una gestión centralizada del padrón.

# Sujetos Habilitados



**Contribuyentes CM:** Todos aquellos inscriptos bajo el régimen de Convenio Multilateral.



**Responsables:** Personas físicas o jurídicas responsables del cumplimiento de obligaciones fiscales ajenas.



**Representantes:** Sujetos autorizados con acceso mediante Clave Fiscal vinculada.



# Tipos de Comunicaciones



## Notificaciones

Contienen plazos determinados para el receptor o producen efectos legales directos.



## Avisos

Tienen como fin informar novedades vinculadas al receptor sin plazos procesales.



## Otras

Cualquier otra comunicación establecida específicamente por las jurisdicciones.

# Lectura de Comunicaciones



## Regla del Artículo 13

La comunicación se considera leída el **martes o viernes** inmediato posterior a la fecha de puesta a disposición.

Esta regla de "oficio" aplica si el usuario no ha procedido a la **apertura manual** del documento con anterioridad. Si el día fuera inhábil, se traslada según la normativa local.

# Cronograma Procedimental





# Portal Federal Tributario: Un acceso único y seguro

El Domicilio Fiscal Electrónico Federal se encuentra integrado al **Portal Federal Tributario** potenciando a este último como herramienta de comunicación hacia los contribuyentes y las distintas jurisdicciones del país.

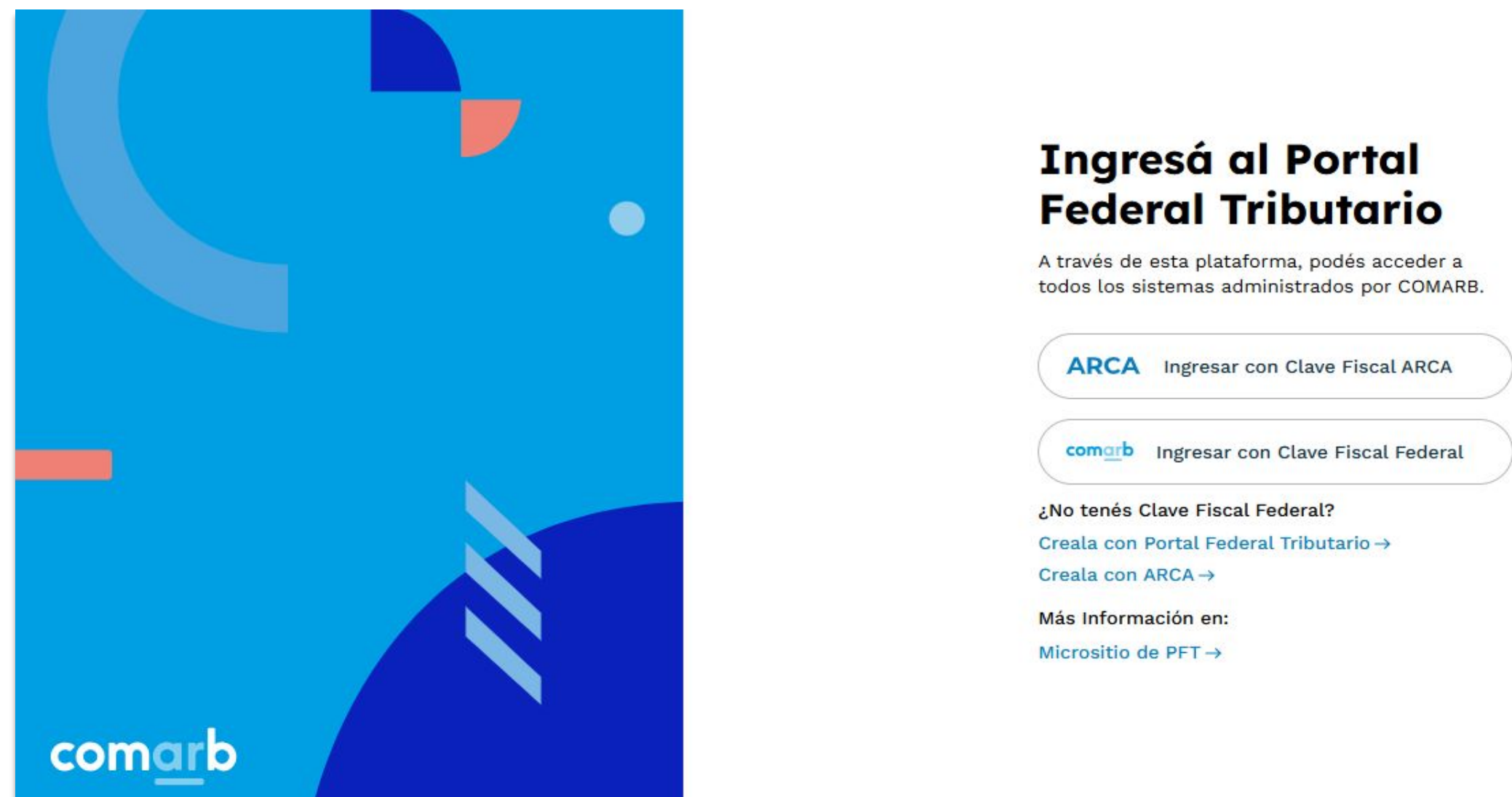

**Clave Fiscal Federal:** Mecanismo de autenticación digital administrado por la COMARB para el acceso al Portal Federal Tributario, la cual funciona en total armonía e interoperabilidad con la Clave Fiscal de ARCA.



**Habilitación Automática:** Los contribuyentes del Convenio Multilateral quedan habilitados al momento del alta en el sistema.



**Delegación:** El servicio puede ser delegado a terceros bajo exclusiva responsabilidad del titular del CUIT/CUIL.

# Gestión ágil de las comunicaciones

- 1

## Interfaz Intuitiva

Diseño gráfico similar a las casillas de correo más utilizadas
- 2

## Centralización de Mensajes

Todas las jurisdicciones en un solo lugar
- 3

## Agrupamiento de Mensajes

Divisiones por Recibidos, Enviados, Borradores y Archivados
- 4

## Respuesta a Mensajes

Posibilidad de responder las comunicaciones

Inicio > DFEF

## Domicilio Fiscal Electrónico Federal

Recibidos	Busca por palabra clave	Filtrar	1-10 de 44	<	>
Enviados	Ciudad de Buenos Aires [901] (1)	Aviso - Aviso de Deuda Vencida	8 Abr 15:02		
Borradores	PDF Normativa ...				
Archivados	Ciudad de Buenos Aires [901] (4)	Notificación - Intimación Judicial	8 Abr 13:59		
	Ciudad de Buenos Aires [901] (1)	Aviso - Aviso de Deuda Vencida	8 Abr 13:52		
	PDF Normativa ...				
	Ciudad de Buenos Aires [901] (1)	Notificación - Intimación Judicial	8 Abr 13:51		
	Mendoza [913] (1)	Notificación - Resolucion pago fuera de termino - SAREPE	8 Abr 09:40		
	Mendoza [913] (1)	Notificación - Resolucion falta de pago - SAREPE	7 Abr 13:57		



# Comunicaciones dinámicas Fisco – Contribuyente

1

## Respuesta directa

Permite responder sobre el mismo mensaje

2

## Redacción Libre

Para una respuesta concreta de la comunicación recibida

3

## Posibilidad de adjuntar archivos

Si la jurisdicción solicita documentos específicos

4

## Trazabilidad de Mensajes

Todas las respuestas, tanto del contribuyente como de las jurisdicciones se agruparán en la misma comunicación

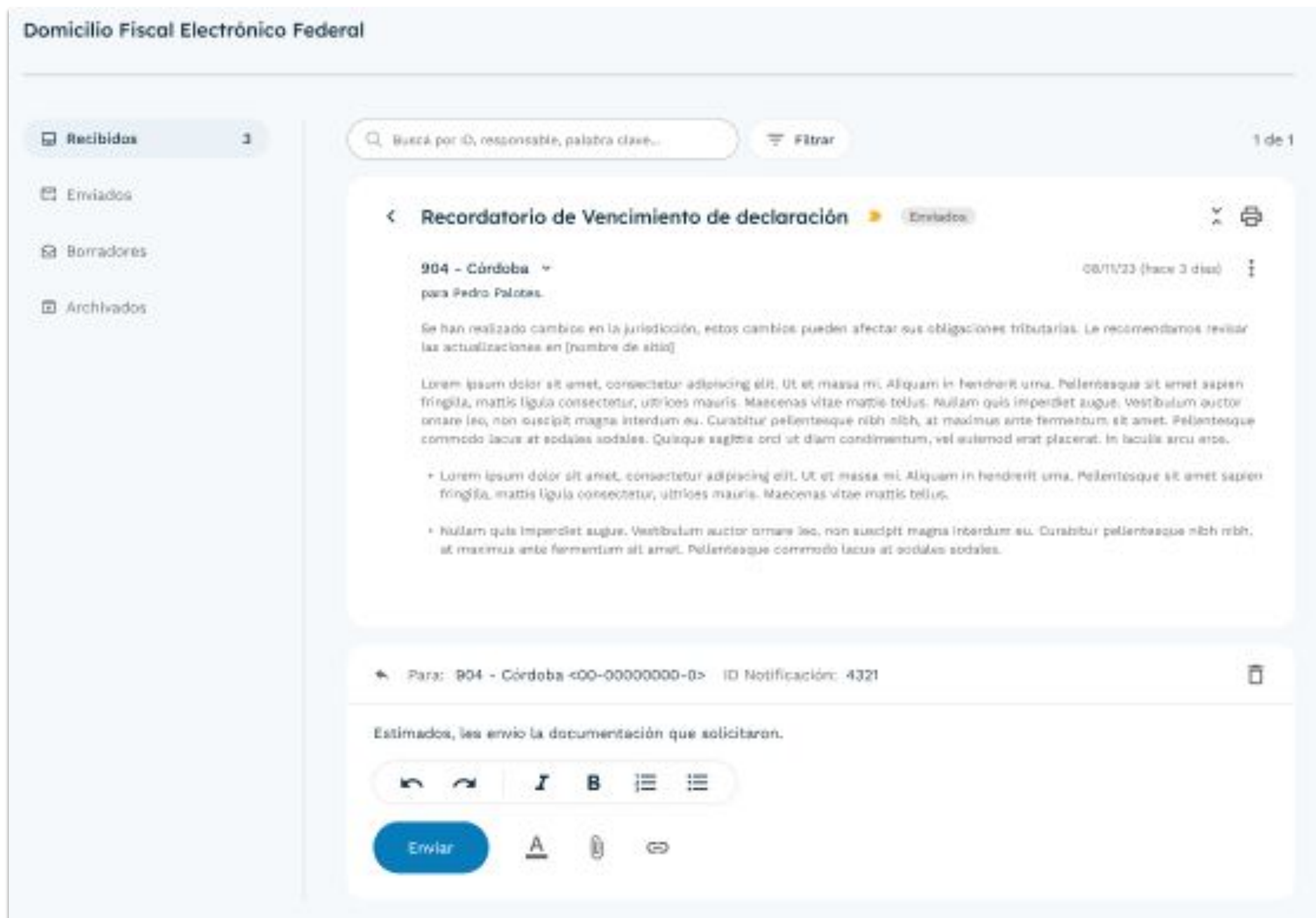

1507

1

# Constancia

Permite la visualización en pantalla o impresión de una constancia

2

## Registro automático

La información incluida en la constancia surge de la registraci3n autom1tica de uso del sistema

3

## Datos de las comunicaciones

## Tipo y N° de comunicación

Fecha y hora de la puesta a disposición.

## Identificación del usuario jurisdiccional y jurisdicción remitente.

Identificación del destinatario: apellido y nombre o razón social; y CUIT o CUIL.

Contenido de la comunicación, con su texto completo, y archivos adjuntos.

Fecha y hora de lectura de la comunicación (art 13)

## Fecha y hora de apertura de la comunicación por el usuario

Inicio

SIFERE WEB Consultas ↗

Padrón Web ↗

SIRCAR ↗

Consultas

Ayuda

Mi Cuenta



Volver

 Imprimir

Jurisdicción 901

20/04/2026 - 15:44:58

Ciudad de Buenos Aires

**De:** 901 - Ciudad de Buenos Aires

**Para:** Contribuyente E (27-99999999-4)

**Tipo de mensaje:** Aviso

**Tipo de notificación:** Aviso de Deuda Vencida

**Prioridad:** Media

**Usuario de escritura:** Martin Valderrama (27-20877453-6)

**Responsable:** 27208774536

**Fecha enviada y recibida:** 08/04/2026 - 15:02:48

**Fecha notificada:** 08/04/2026 - 15:06:36

**Fecha de lectura:** 08/04/2026 - 15:06:36

**Usuario de lectura:** CONTRIBUYENTE E (27-99999999-4)

**ID Notificación:** 829778320101732154

**ID Masiva:** No corresponde a una Notificación Masiva

**Nro. Secuencia:** 1

Estimado/a Contribuyente, se le informa que a la fecha posee una deuda de \$2.500 A los efectos de evitar una instancia de juicio, le solicitamos tenga a bien cancelar la deuda informada antes del 12/12/26.

Lo invitamos realizar el pago usando el link que acompaña a este mensaje.

**Archivos Adjuntos**

- Normativa 2025-28.pdf

**Documentación Requerida**

- Documentación de Prueba



Con esta implementación, la COMARB reafirma su compromiso con la mejora continua, eliminando fronteras digitales para potenciar la armonización y simplificación tributaria

